

PLAN SITUATIE SC 1:500



Teren supus proiectarii

Pozitia	Explicatie
1	Stația de alimentare PECO cu cafea
2	Spălătorie auto
3	Terasă
4	Teren de joacă
5	Zonă de odihnă
6	Cisterne de depozitare a combustibilului
7	Parcare
8	Parcare pentru autocare
9	Construcții demontabile (gherețe pentru asigurări)
10	Transformator electricitate
11	Intrare
12	Eșire
13	Drum rutier de circulație

PLAN GENERAL SC 1:100

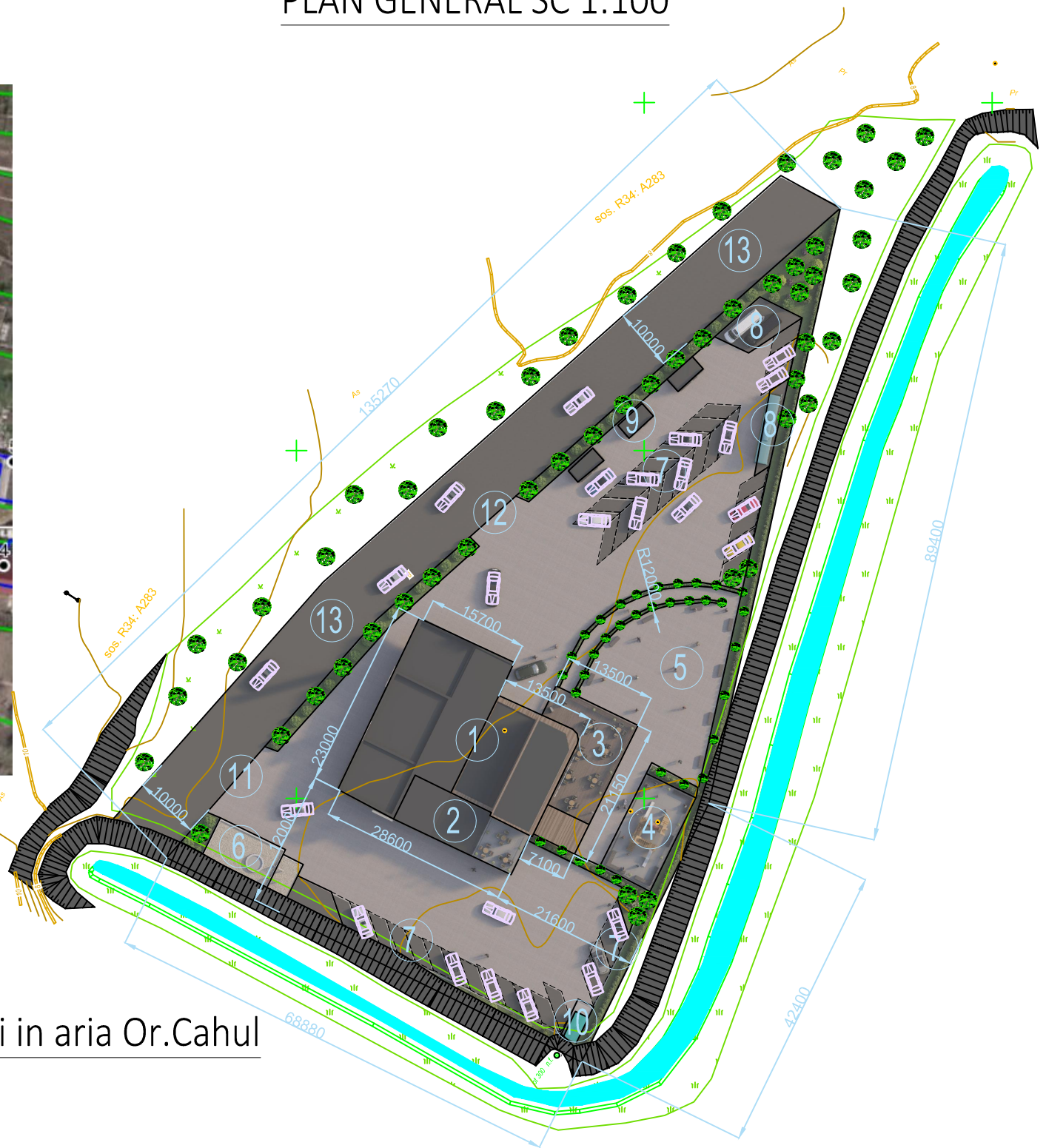

Locatia lotului in aria Or.Cahul

		Nr.47 - SA - 2021		
Beneficiar:S.R.L "ALBA RAHUBENCO"		Stație PECO, situată în r-nul Cahul, or.Cahul, Nr.cad.1701117.265"		
		<i>Semnat</i>	<i>Data</i>	
ASP	Cătărașu A.			Stație PECO
Arhitect	Rotaru A.			FAZĂ <i>SP</i>
Proiectant	Vornovitchi A.			COALĂ 1
				COLI 8
				"ARHICREATIV" S.R.L. Licența seria: A MM II Nr.043811 din 12 martie 2014
				Plan General sc.1:100 Plan situatie sc.1:500

SCHIȚĂ DE PROIECT nr.47/2021

Proiectant: "ARHICREATIV" S.R.L.

Licența seria: AMMII Nr. 043811 din 12 martie 2014

Tel: 079870483

Mail: arotari@ymail.com

TEMA: "Stație PECO,
situată în r-nul Cahul,
or.Cahul
nr. cad.1701117.265"



Beneficiar: S.R.L "ALBA RAHUBENCO"

"CHIȘINĂU - 2021"



				Nr.47 - SA - 2021			
Beneficiar:S.R.L "ALBA RAHUBENCO"				Stație PECO, situată în r-nul Cahul, or.Cahul, Nr.cad.1701117.265"			
		<i>Semnat</i> <i>Data</i>					
ASP	Cătărau A.			Stație PECO	FAZĂ	COALĂ	COLI
Arhitect	Rotaru A.				SP	8	8
Proiectant	Vornovitchi A.			Vederi 3D	"ARHICREATIV" S.R.L. Licența seria: A MM II Nr.043811 din 12 martie 2014		



				Nr.47 - SA - 2021			
Beneficiar:S.R.L "ALBA RAHUBENCO"				Stație PECO, situată în r-nul Cahul, or.Cahul, Nr.cad.1701117.265"			
<i>Semnat</i> <i>Data</i>							
ASP	Cătărașu A.			Stație PECO	FAZĂ	COALĂ	COLI
Arhitect	Rotaru A.				SP	6	8
Proiectant	Vornovitchi A.			Vederi 3D	"ARHICREATIV" S.R.L. Licența seria: A MM II Nr.043811 din 12 martie 2014		



				Nr.47 - SA - 2021			
Beneficiar:S.R.L "ALBA RAHUBENCO"				Stație PECO, situată în r-nul Cahul, or.Cahul, Nr.cad.1701117.265"			
		<i>Semnat</i> <i>Data</i>					
ASP	Cătărau A.			Stație PECO	FAZĂ	COALĂ	COLI
Arhitect	Rotaru A.				SP	7	8
Proiectant	Vornovitchi A.			Vederi 3D	"ARHICREATIV" S.R.L. Licența seria: A MM II Nr.043811 din 12 martie 2014		

Fațada in axele A-C Sc. 1:100

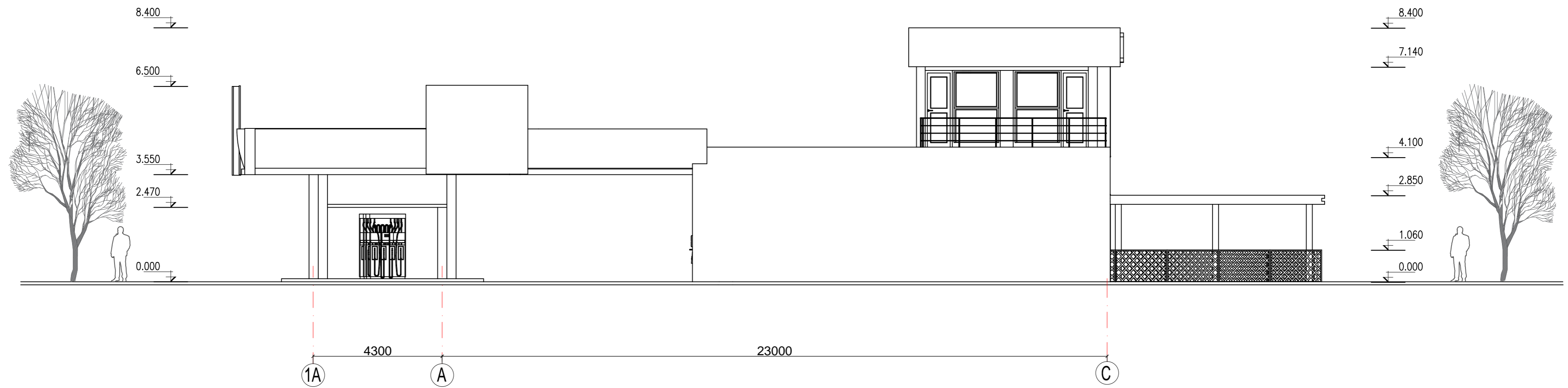

Fațada in axele C-A Sc. 1:100

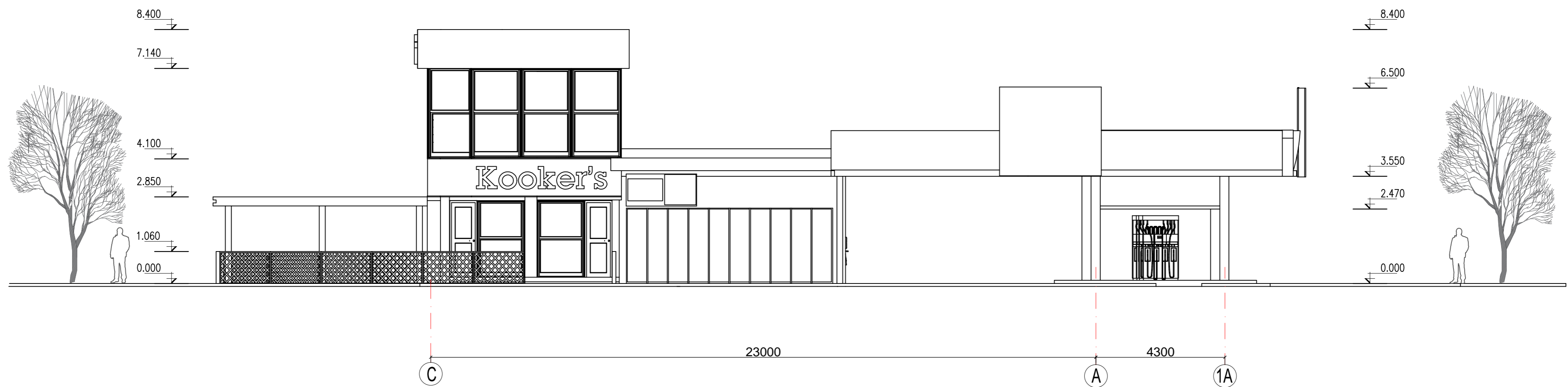

				Nr.47 - SA - 2021			
Beneficiar: S.R.L. "ALBA RAHUBENCO"				Stație PECO, situată în r-nul Cahul, or.Cahul, Nr.cad.1701117.265"			
		<i>Semnat</i>		<i>Data</i>			
ASP	Cătărașu A.			Stație PECO	FAZĂ	COALĂ	COLI
Arhitect	Rotaru A.				SP	3	8
Proiectant	Vornovitchi A.			Fațada in axele A-C Sc. 1:100 Fațada in axele C-A Sc. 1:100		"ARHICREATIV" S.R.L. Licența seria: A MM II Nr.043811 din 12 martie 2014	

Fațada in axele 5-1 Sc. 1:100

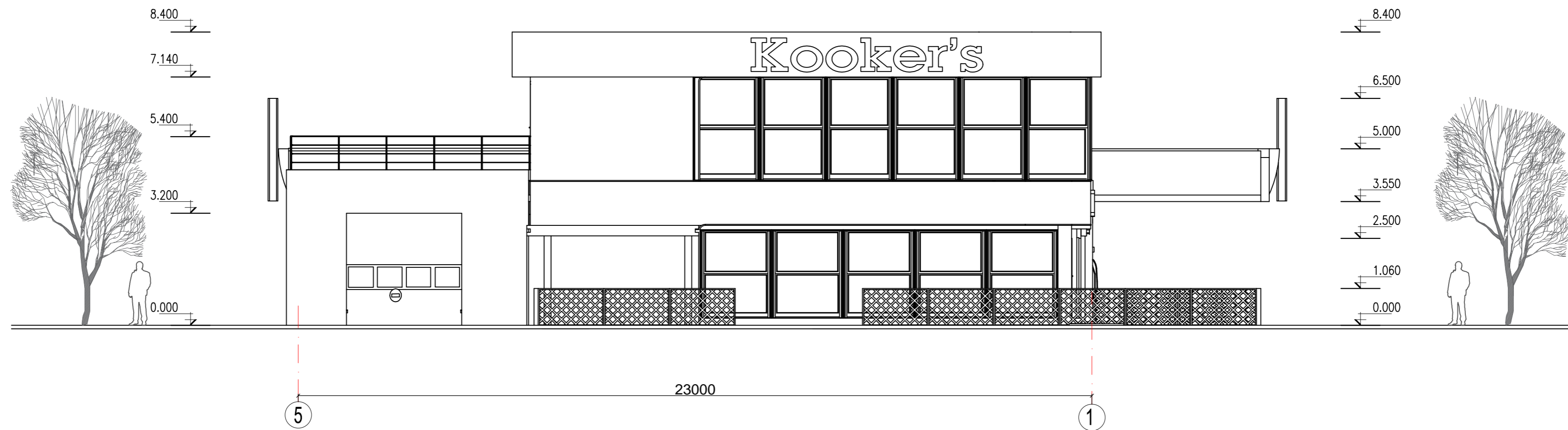

Fațada in axele 1-5 Sc. 1:100

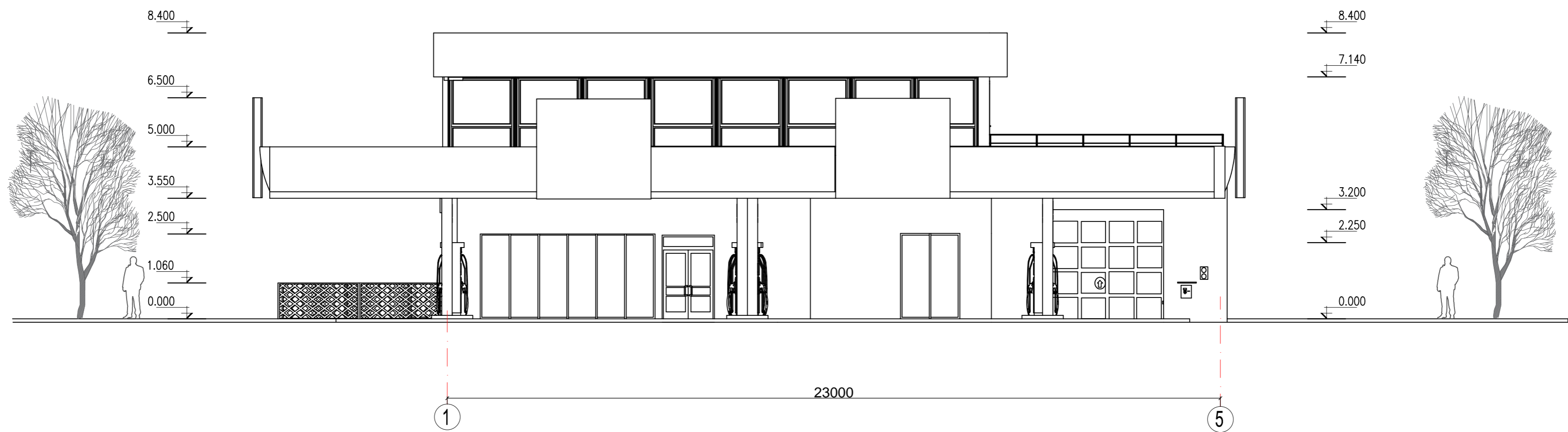

				Nr.47 - SA - 2021			
Beneficiar: S.R.L. "ALBA RAHUBENCO"				Stație PECO, situată în r-nul Cahul, or.Cahul, Nr.cad.1701117.265"			
				<i>Semnat</i> <i>Data</i>			
ASP	Cătărașu A.			Stație PECO	FAZĂ	COALĂ	COLI
Arhitect	Rotaru A.				SP	2	8
Proiectant	Vornovitchi A.			Fațada in axele 1-5 Sc. 1:100 Fațada in axele 5-1 Sc. 1:100		"ARHICREATIV" S.R.L. Licența seria: A MM II Nr.043811 din 12 martie 2014	

Fațada in axele 5-1 Sc. 1:100



Fațada in axele 1-5 Sc. 1:100

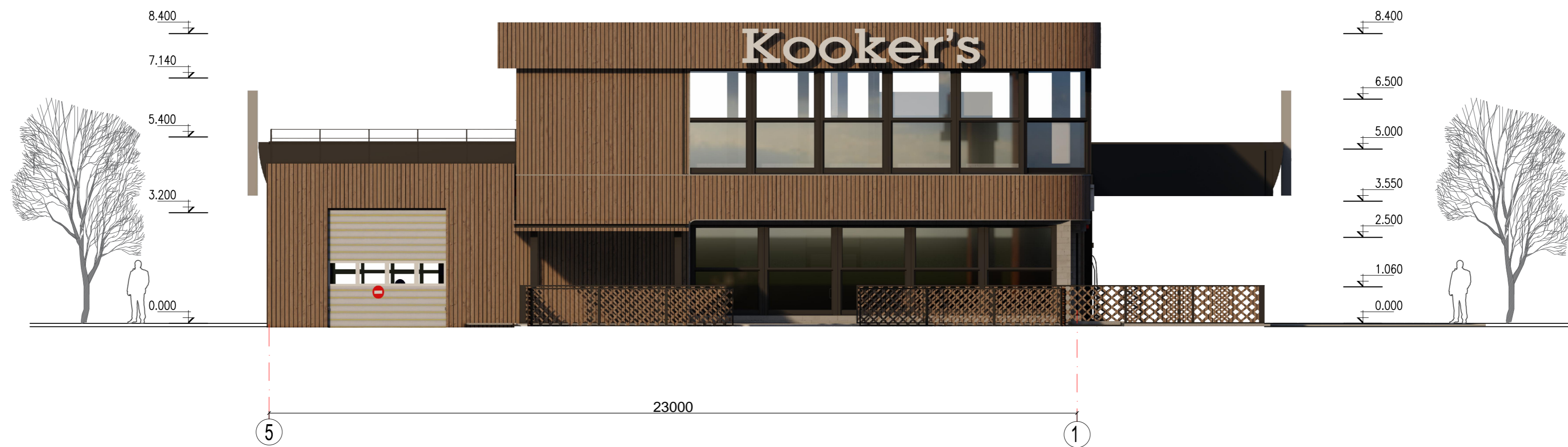

				Nr.47 - SA - 2021			
Beneficiar: S.R.L. "ALBA RAHUBENCO"				Stație PECO, situată în r-nul Cahul, or.Cahul, Nr.cad.1701117.265"			
				<i>Semnat</i> <i>Data</i>			
ASP	Cătărașu A.			Stație PECO	FAZĂ	COALĂ	COLI
Arhitect	Rotaru A.				SP	4	8
Proiectant	Vornovitchi A.			<i>Fațada in axele 1-5 Sc. 1:100</i> <i>Fațada in axele 5-1 Sc. 1:100</i>			"ARHICREATIV" S.R.L. Licența seria: A MM II Nr.043811 din 12 martie 2014

Fațada in axele A-C Sc. 1:100



Fațada in axele C-A Sc. 1:100



				Nr.47 - SA - 2021		
Beneficiar: S.R.L. "ALBA RAHUBENCO"				Stație PECO, situată în r-nul Cahul, or.Cahul, Nr.cad.1701117.265"		
				<i>Semnat/Date</i>		
ASP	Cătărașu A.			Stație PECO	FAZĂ	COLI
Arhitect	Rotaru A.				SP	5
Proiectant	Vornovitchi A.					8
				<i>Fațada in axele A-C Sc. 1:100</i> <i>Fațada in axele C-A Sc. 1:100</i>		"ARHICREATIV" S.R.L. Licența seria: A MM II Nr.043811 din 12 martie 2014